



A G E N Z I A D E L D E M A N I O

Direzione Servizi al Patrimonio

OGGETTO: PROCEDURA APERTA, AI SENSI DELL'ART. 60 DEL D.LGS. 50/2016 E SS.MM.II., PER L'AFFIDAMENTO DEL SERVIZIO DI VERIFICA DELLA VULNERABILITÀ SISMICA, DIAGNOSI ENERGETICA, RILIEVO GEOMETRICO, ARCHITETTONICO, TECNOLOGICO ED IMPIANTISTICO DA RESTITUIRE IN MODALITÀ BIM, PER TALUNI BENI DI PROPRIETÀ DELLO STATO IN USO AL MINISTERO DELLA DIFESA – ESERCITO NONCHE' IN USO AL MINISTERO DELLA GIUSTIZIA – CONSIGLIO DI STATO, SITUATI NELLE REGIONI CAMPANIA, LAZIO, UMBRIA E MARCHE.

Lotto 2 – UMBRIA: CASERMA “GONZAGA” PGB0080

FASCICOLO DEL BENE

Direzione Regionale

UMBRIA

DATI GENERALI	
DENOMINAZIONE IMMOBILE	Caserma GEN. FERRANTE GONZAGA DEL VODICE – Fabbricato 8.

REGIONE	PROVINCIA	COMUNE	INDIRIZZO	GEOLOCALIZZAZIONE
Umbria	Perugia	Foligno	Viale Mezzetti, 3	Gradi Decimali (GD): Latitudine 42.952092; Longitudine 12.708130.

INDIVIDUAZIONE DEL COMPLESSO E DELL'IMMOBILE SU AEREOFOTOGRAMMETRIA



DATI IMMOBILE		
FOGLIO 221	PARTICELLA 175	SUBALTERNO 2

SUPERFICIE LORDA MQ	VOLUME MC	IMMOBILE CIELO TERRA SI / NO	TECNOLOGIA COSTRUTTIVA	TIPOLOGIA DI INTERVENTO NECESSARIA	AGIBILITA' SI / NO
1'717,65	7'980,37	SI	Muratura portante	Scheda verifica sismica non presente	

INDIVIDUAZIONE DEL COMPLESSO E DELL'IMMOBILE SU PLANIMETRIA GENERALE (NON IN SCALA)

ELABORATO PLANIMETRICO	
Compilato da: Anastasio Paolo	
Iscritto all'albo: Geometri	
Prov. Ascoli	N. 723

Agenzia delle Entrate
CATASTO FABBRICATI
Ufficio Provinciale di
Perugia

Comune di Foligno			Protocollo n.	del
Sezione:	Foglio: 221	Particella: 175	Tipo Mappale n. 71624	del 04/07/2018
Dimostrazione grafica dei subalterni			Scala 1 : 2000	

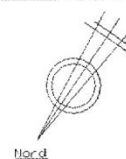
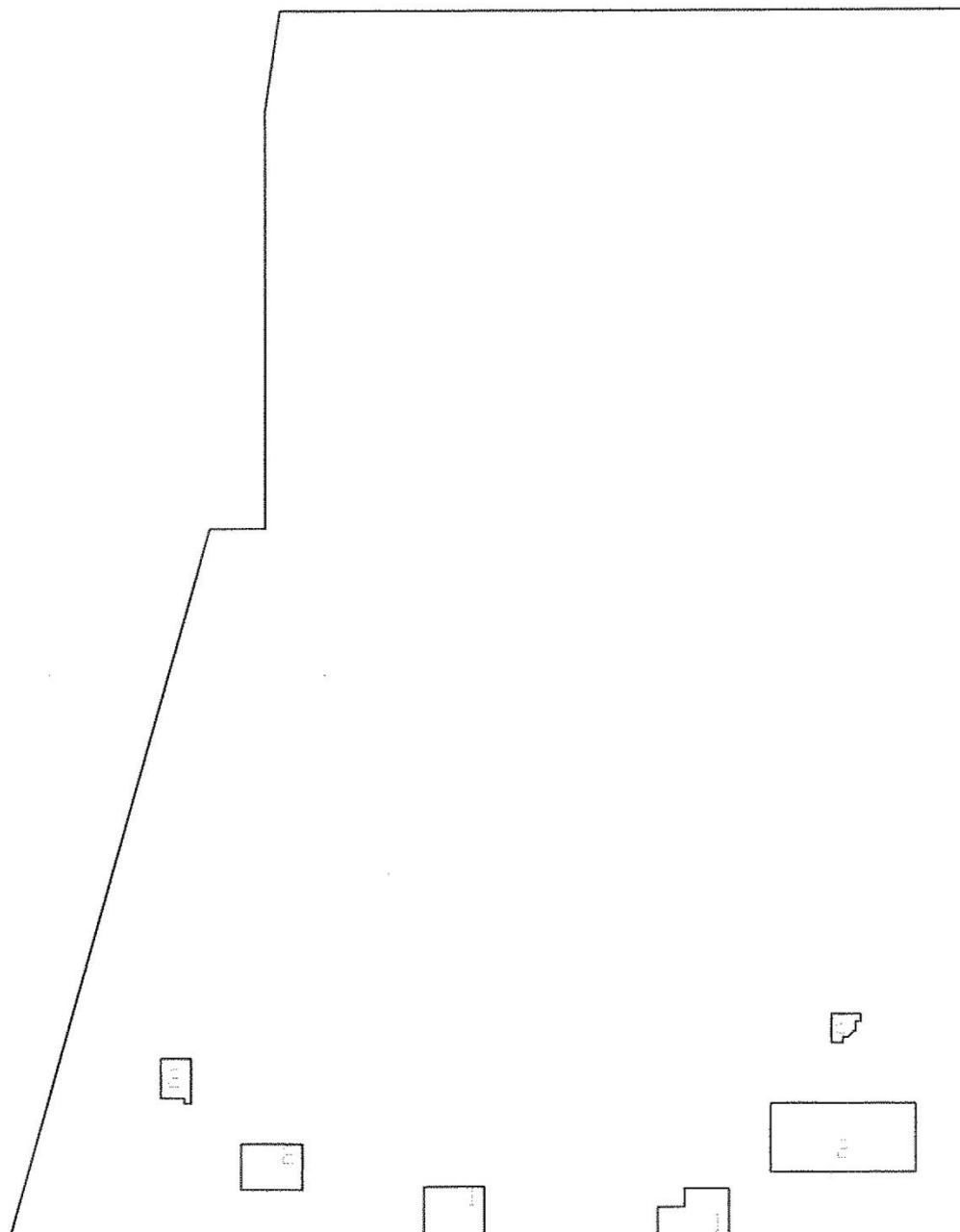

Piano Interrato

ELABORATO PLANIMETRICO

Compilato da:
Anastasio Paolo
Iscritto all'albo:
Geometri
Prov. Ascoli

N. 723

Agenzia delle Entrate
CATASTO FABBRICATI
Ufficio Provinciale di
Perugia

Comune di Foligno

Sezione:

Foglio: 221

Particella: 175

Protocollo n.

del

Tipo Mappale n. 71624

del 04/07/2018

Dimostrazione grafica dei subalterni

Scala 1 : 2000

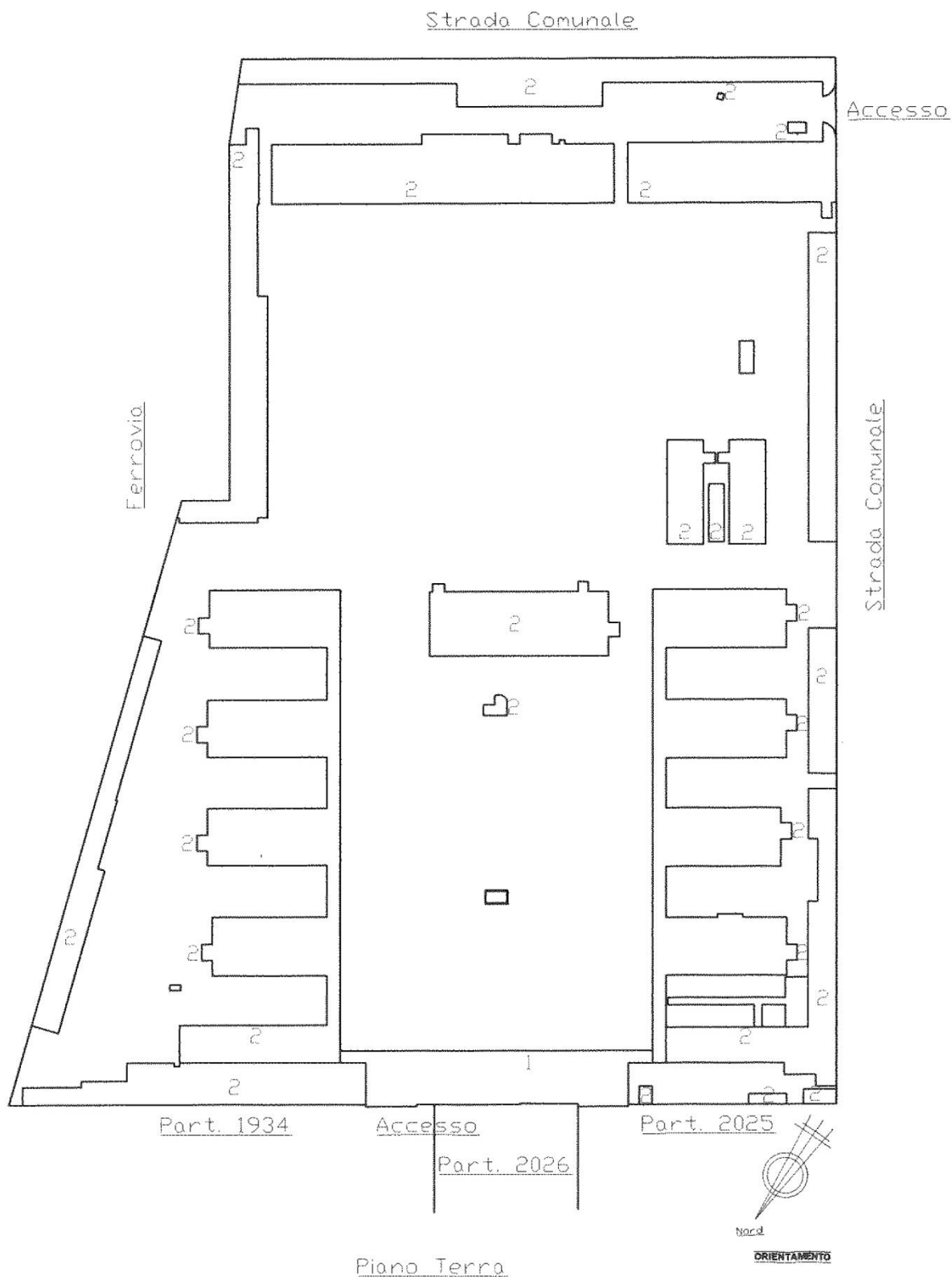

ELABORATO PLANIMETRICO

Compilato da:
Anastasio Paolo
Iscritto all'albo:
Geometri
Prov. Ascoli

N. 723

Agenzia delle Entrate
CATASTO FABBRICATI
Ufficio Provinciale di
Perugia

Comune di Foligno

Sezione:

Foglio: 221

Particella: 175

Protocollo n.

del

Tipo Mappale n. 71624

del 04/07/2018

Dimostrazione grafica dei subalterni

Scala 1 : 2000

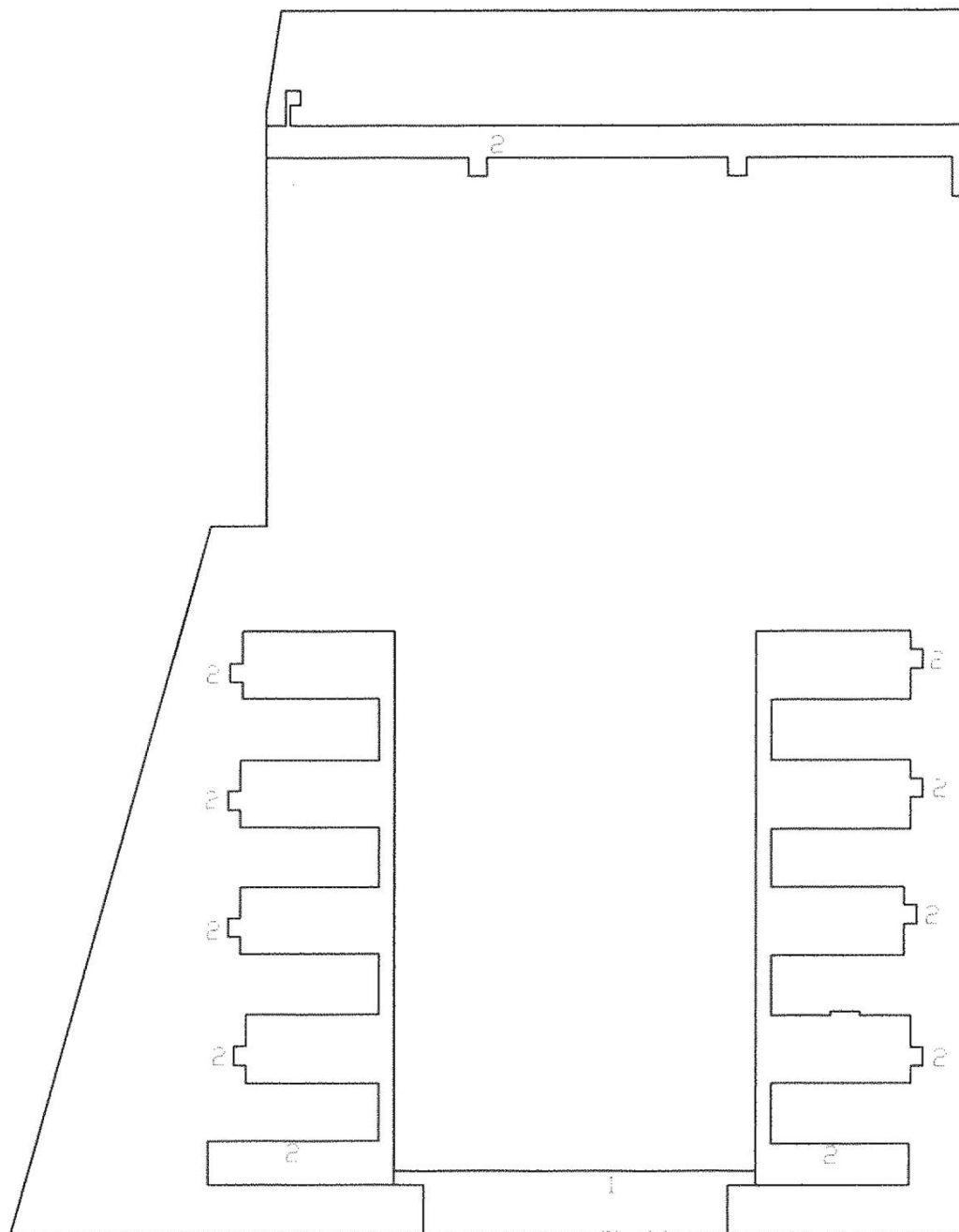

Piano Primo

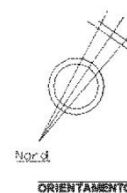

PLANIMETRIE DELLO STATO DI FATTO (NON IN SCALA)

Agenzia delle Entrate
CATASTO FABBRICATI
Ufficio provinciale di
Perugia

Scheda n.3 Scala 1: 1000

Dichiarazione protocollo n. del
Planimetria di u.i.u. in Comune di Foligno
Viale Mezzetti

civ. 2

Identificativi Catastali:
Sezione: 221
Foglio: 175
Particella: 175
Subalterno: 2

Compilata da:
Anastasio Paolo
Iscritto all'albo:
Geometri
Prov. Ascoli N. 723

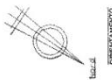
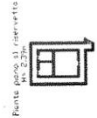
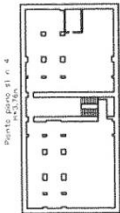
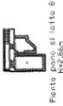

Agenzia delle Entrate
CATASTO FABBRIC
Ufficio provinciale di
Perugia

Scheda n.1

Dichiarazione protocollo n. del
Planimetria di u.i.u. in Comune di Foligno
Viale Mezzezzani

civ. 2

Identificativi Catastali:
Sezione:
Foglio: 221
Particella: 175
Subalterno: 2

Compilata da:
Anastasio Paolo
Iscritto all'albo:
Geometri
Prov. Ascoli N. 723

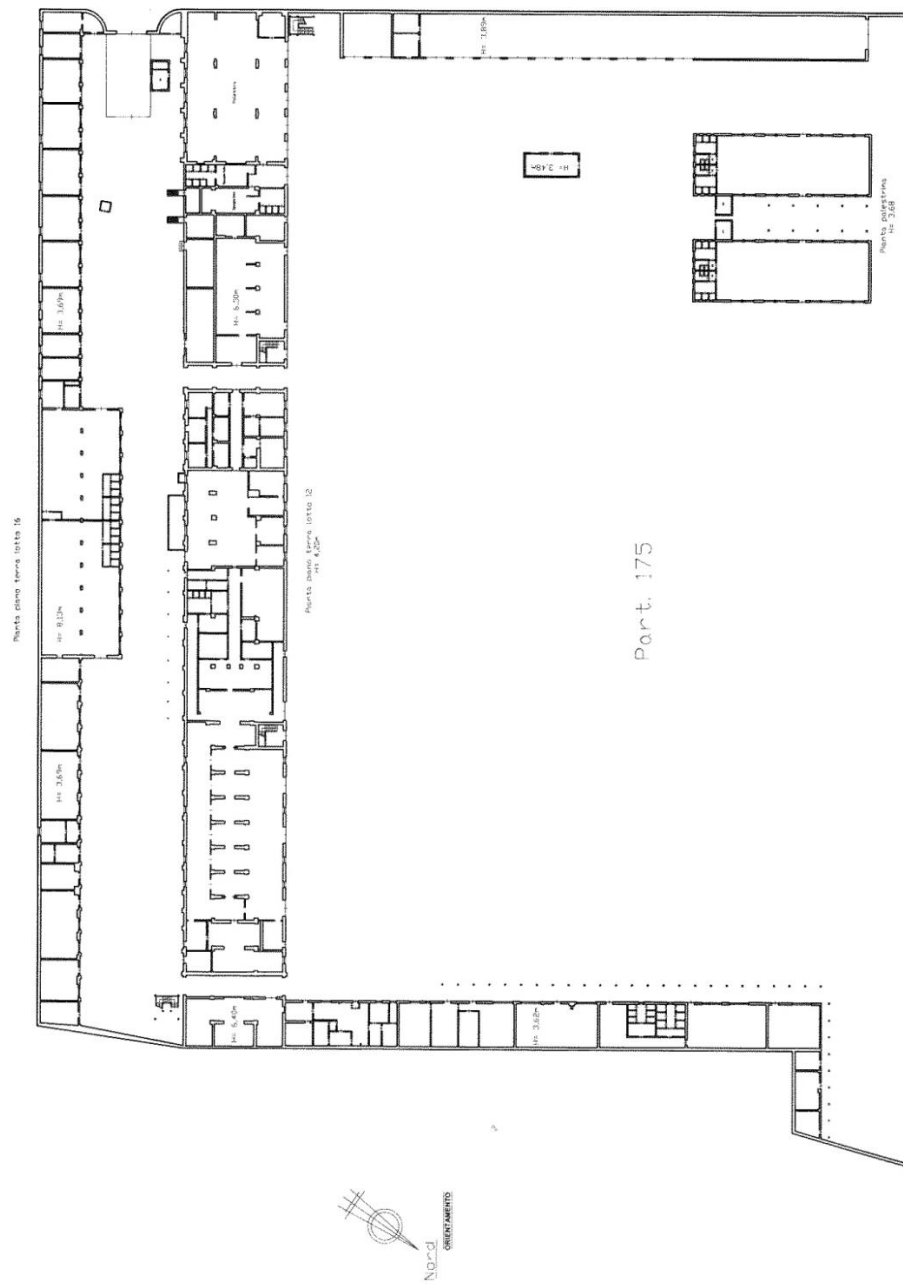

Agenzia delle Entrate
CATASTO FABBRICATI
Ufficio provinciale di
Perugia

Scheda n.2 Scala 1: 1000

Dichiarazione protocollo n. del
Planimetria di u.i.u. in Comune di Foligno
Viale Mezzetti

civ. 2

Identificativi Catastali:
Sezione: 221
Foglio: 221
Particella: 175
Subalterno: 2

Compilata da:
Anastasio Paolo
Iscritto all'albo:
Geometri
Prov. Ascoli

N. 723

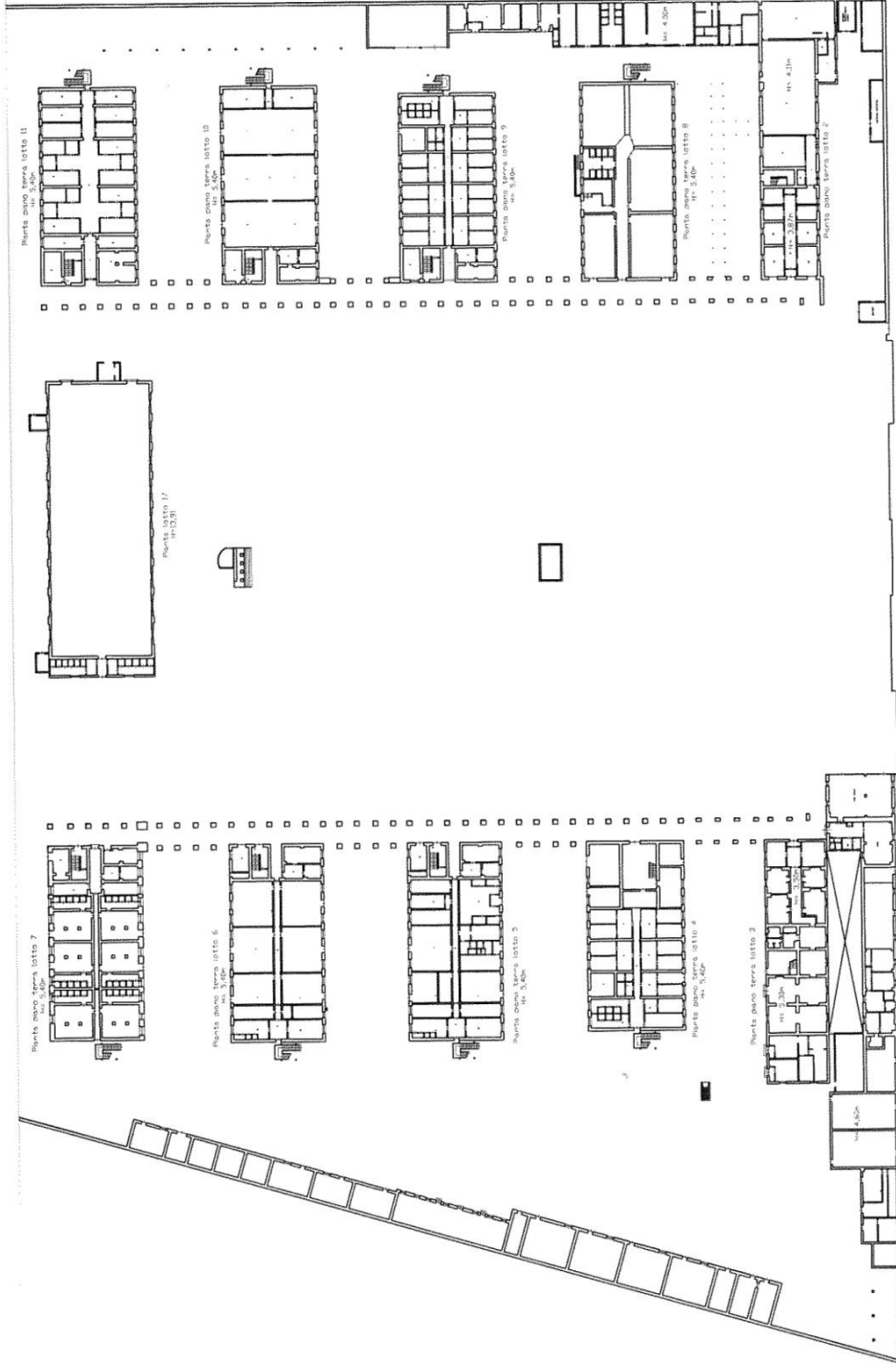

Agenzia delle Entrate
CATASTO FABBRICATI
Ufficio provinciale di
Perugia

Scheda n. 4 Scala 1:1000

Dichiarazione protocollo n. del
Planimetria di u.i.u. in Comune di Foligno
Viale Mezzetti civ. 2

Identificativi Catastali:
Sesione:
Foglio: 221
Particella: 175
Subalterno: 2

Compilata da:
Anastasio Paolo
Iscritto all'albo:
Geometri
Prov. Ascoli N. 723

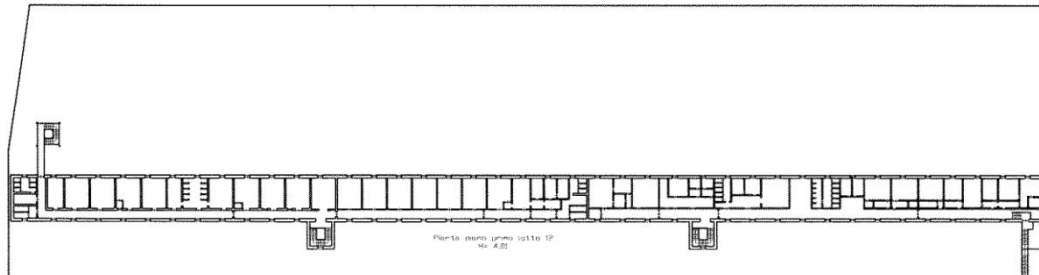
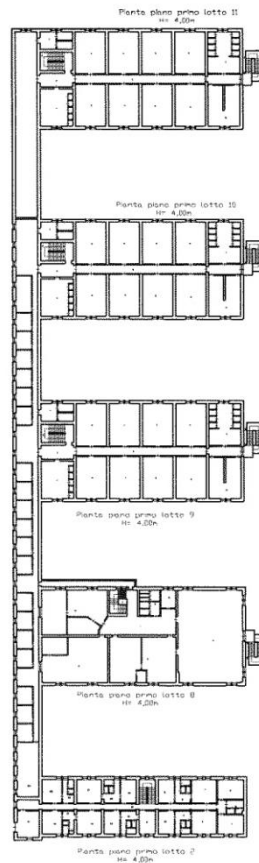
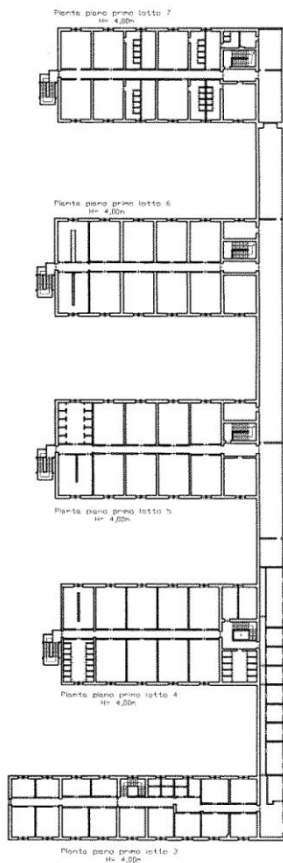

ESTRATTO DI MAPPA CATASTALE (NON IN SCALA)

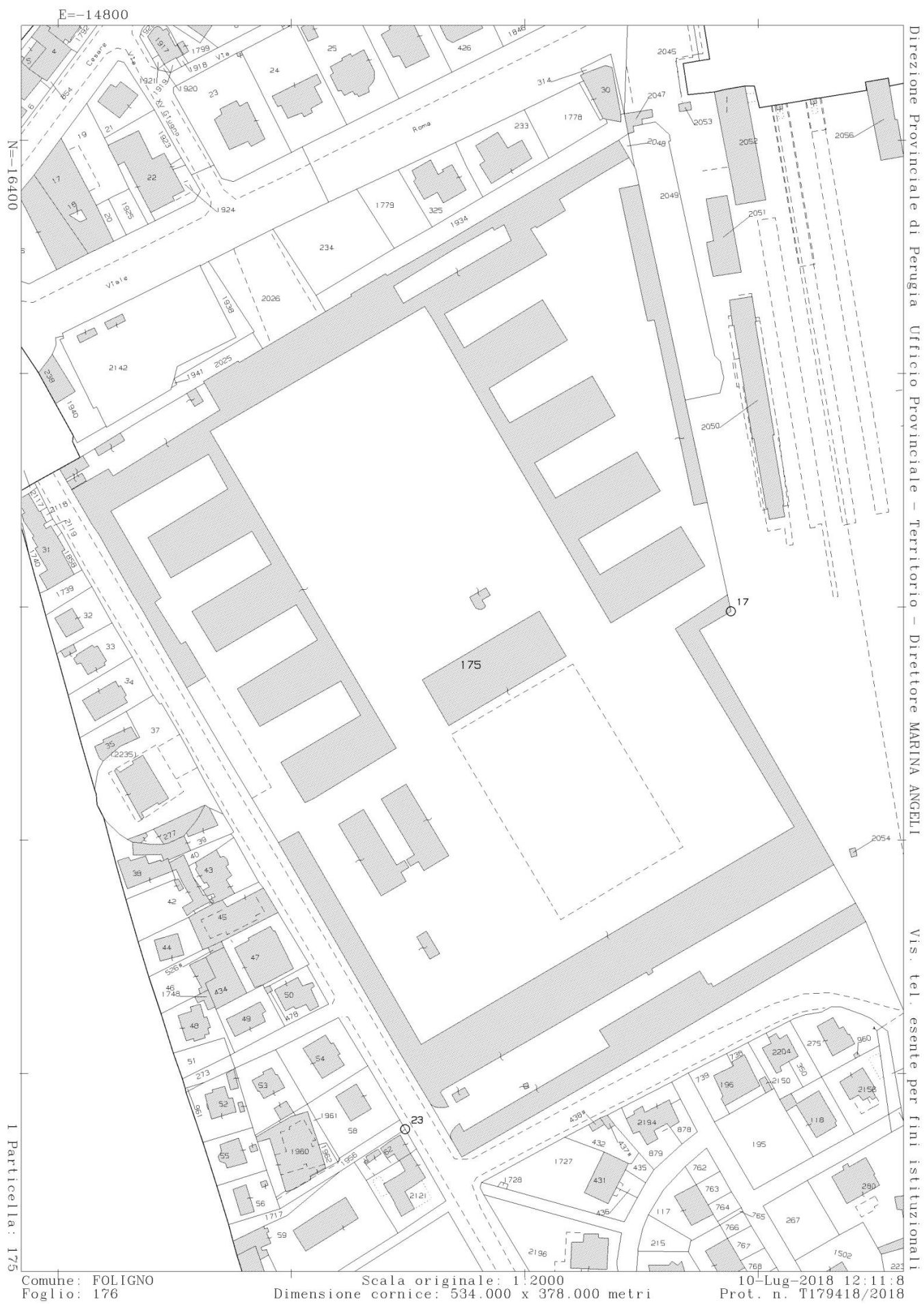

DOCUMENTAZIONE FOTOGRAFICA



